

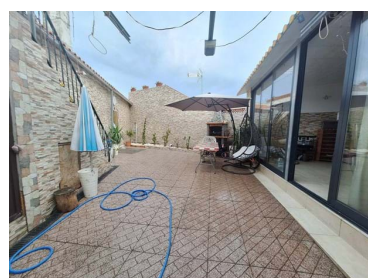
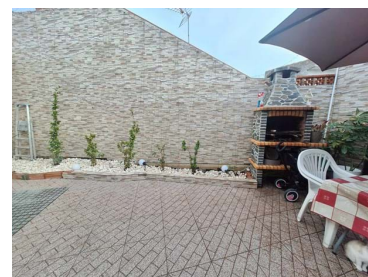

Vila Nova de São Bento e Vale de Vargo - Moradia

**3**

Quartos

1

Casas de banho

177,8Área (m²)**177,8**Área terreno (m²)**110 000 €**

(EUR €)

Morada V3 com quintal situada em Vale de Vargo concelho de Serpa.

Morada com 132,70 m² de area coberta e 177,80 m² de area total.

O imovel composto por:

- Cozinha;
- Sala com lareira;
- Tres quartos;
- Casa de banho;
- Area de circulação;
- Escritório;
- Quintal.

**Lidia Lanita**966155921 ²

lidia.imoespaco@gmail.com

T 966155921 ² · E lidia.imoespaco@gmail.com
Rua Francisco Relogio, 27 Vila Verde de Ficalho
AMI 21884

¹ (Chamada para rede fixa nacional) | ² (Chamada para rede móvel nacional)



A moradia encontra-se parcialmente remodelada, tem painéis solares da EDP.

Características da Propriedade

- Certificação energética: F



Lidia Lanita

966155921 ²

lidia.imoespaco@gmail.com

T 966155921 ² · E lidia.imoespaco@gmail.com
Rua Francisco Relogio, 27 Vila Verde de Ficalho
AMI 21884

¹ (Chamada para rede fixa nacional) | ² (Chamada para rede móvel nacional)