

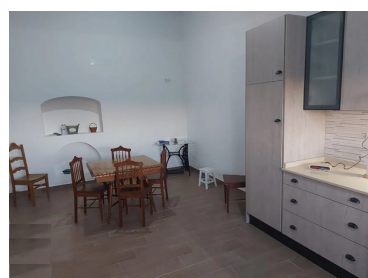

Pedrogão - Moradia

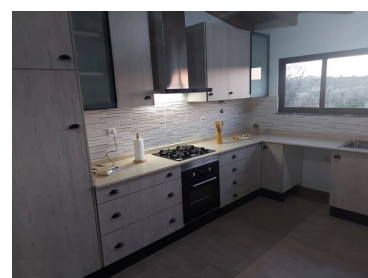

2

Quartos



1

Casas de banho



706,7

Área (m²)

706,7

Área terreno (m²)

165 000 €

(EUR €)

Moradia V2 situada em Pedrogão do Alentejo pertencente ao conselho da Vidigueira.

Moradia com 161 m² de área coberta implantada num terreno com 706,70m². situada na Aldeia de Pedrogão do Alentejo pertencente ao conselho da Vidigueira.

A moradia é composta por:

- Um corredor de entrada que dá acesso a todas as divisões e a um terraço com telheiro;
- Cozinha equipada com forno elétrico, placa a gás, exaustor, esquentador, máquina de lavar roupa, microondas, frigorífico combinado, gás canalizado e com uma área de refeições;
- Sala de estar com 30m²;
- Dois quartos com grandes áreas;

**Lidia Lanita**966155921 ²

lidia.imoespaco@gmail.com

T 966155921 ² · E lidia.imoespaco@gmail.com
Rua Francisco Relogio, 27 Vila Verde de Ficalho
AMI 21884

¹ (Chamada para rede fixa nacional) | ² (Chamada para rede móvel nacional)



- Um wc com base de duche e pré-instalação para um termoacumulador;
- Uma garagem com 20m²;

A moradia foi toda remodelada mantendo a traca original Alentejana. Os quartos, sala e cozinha com pavimento cerâmico e com pré-instalação para ar condicionado, as portas exteriores e janelas com vidros duplos.

Um terreno com capacidade para colocar uma piscina e fazer uma horta.

Localizada no centro da aldeia, a 700 metros da escola básica, 750 metros da estrada de acesso a Vidigueira e Moura e 3.000 metros da barragem de Pedrógão.

O quintal é composto por umas pedras/rochas grandes que o torna muito especial.

Marque ja a sua visita e venha conhecer esta Aldeia e barragem e suas envolventes.

Características da Propriedade

- Certificação energética: F



Lidia Lanita

966155921 ²

lidia.imoespaco@gmail.com

T 966155921 ² · E lidia.imoespaco@gmail.com
Rua Francisco Relogio, 27 Vila Verde de Ficalho
AMI 21884

¹ (Chamada para rede fixa nacional) | ² (Chamada para rede móvel nacional)