

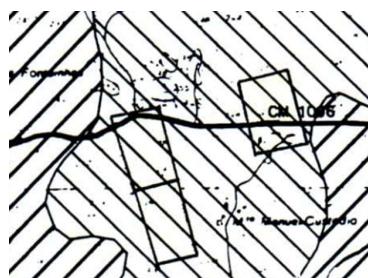

Serpa (salvador e Santa Maria) - Terreno

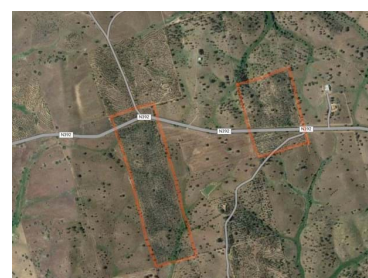

N/A
CLASSE
ENERGÉTICA

 **16000**

Área terreno (m²)

150 000 €

(EUR €)

Terreno rustico com mais de 15 hectares todo plantado de sobreiros situado na serra de Serpa.

Terreno rustico com mais de 15 hectares todo plantado de sobreiros situado na serra de Serpa.

Terreno rústico com 15,7625 hectares, constituído por três parcelas, duas contíguas e uma muito próxima, todas as parcelas totalmente vedadas .

Todo o terreno com um projecto de sobro com cerca de 20 anos.

Tem cerca de 5900 sobreiros a fazer a primeira tiragem em 2025, e ainda vários sobreiros séniore com tiragem também para 2025.



Lidia Lanita

966155921 ²

lidia.imoespaco@gmail.com

T 966155921 ² · E lidia.imoespaco@gmail.com
Rua Francisco Relogio, 27 Vila Verde de Ficalho
AMI 21884

¹ (Chamada para rede fixa nacional) | ² (Chamada para rede móvel nacional)



Encontra-se localizado no concelho de Serpa, junto à Estrada Nacional 392, a 15 minutos de Vila Nova de São Bento e de Serpa.

O terreno tem acesso direto à estrada principal a partir de todas as suas parcelas, apresentando também boas condições para pastoreio e lavoura.

Tem postes de eletricidade na beira do terreno.

Uma boa oportunidade de investimento, marque já a sua visita e venha conhecer o imóvel e a zona.

Características da Propriedade

- Certificação energética: Isento



Lidia Lanita

966155921 ²

lidia.imoespaco@gmail.com

T 966155921 ² · E lidia.imoespaco@gmail.com
Rua Francisco Relogio, 27 Vila Verde de Ficalho
AMI 21884

¹ (Chamada para rede fixa nacional) | ² (Chamada para rede móvel nacional)