

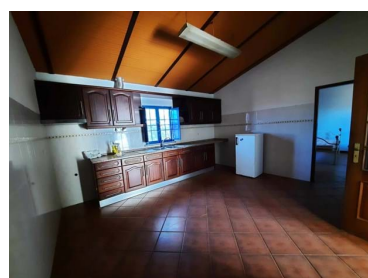

Serpa (salvador e Santa Maria) - Quinta

**3**

Quartos

1

Casas de banho

300Área (m²)**300**Área terreno (m²)**55 000 €**

(EUR €)

Monte Alentejano V3 com armazém situado na serra de Serpa.

Monte Alentejano V3 com armazém situado na serra de Serpa.

O imóvel situado em lote de terreno com 300m² é composto por:

- Habitação com cerca de 180m² dentro de um lote de terreno com 300m²;
- Cozinha;
- Sala;
- Três quartos;
- Casa de Banho;
- Uma arrecadação;

**Lidia Lanita**966155921 ²

lidia.imoespaco@gmail.com

T 966155921 ² · E lidia.imoespaco@gmail.com
Rua Francisco Relógio, 27 Vila Verde de Ficalho
AMI 21884

¹ (Chamada para rede fixa nacional) | ² (Chamada para rede móvel nacional)



- Um Armazém.

Luz da EDP.

A casa tem um vizinho ao lado.

O imóvel localiza-se a 15km de Serpa e com muito bom acesso.

Venha conhecer o imóvel marcando uma visita.

Características da Propriedade

- Certificação energética: Em curso



Lidia Lanita

966155921 ²

lidia.imoespaco@gmail.com

T 966155921 ² · E lidia.imoespaco@gmail.com
Rua Francisco Relogio, 27 Vila Verde de Ficalho
AMI 21884

¹ (Chamada para rede fixa nacional) | ² (Chamada para rede móvel nacional)